

NIVEAU B (B1&B2) sur l'échelle proposée par le Conseil de l'Europe

SESSION

ÉPREUVE 3 compréhension de l'oral

2021 B

ACTIVITÉ 1

**Des amis commentent les photos qu'ils ont prises. De quelle photo parlent-ils chaque fois ?
Attention ! Il y a une photo en trop !**

Vous entendrez deux fois chaque séquence.

Pour chaque item, mettez une croix dans la case qui correspond à votre choix.



A



B



C



D

Item 1a	A <input type="checkbox"/>	B <input type="checkbox"/>	C <input type="checkbox"/>	D <input type="checkbox"/>
Item 2a	A <input type="checkbox"/>	B <input type="checkbox"/>	C <input type="checkbox"/>	D <input type="checkbox"/>
Item 3a	A <input type="checkbox"/>	B <input type="checkbox"/>	C <input type="checkbox"/>	D <input type="checkbox"/>

ATTENTION

- Ne pas ouvrir le livret avant le début de l'épreuve.
- Essayer de répondre à toutes les questions.
- Reporter les réponses sur la feuille de réponses « 3 ».
- Durée de l'épreuve = durée du CD.

ACTIVITÉ 2

De quoi parle chaque personne qui s'exprime dans chacune de ces séquences ? Attention ! Il y a un élément en trop !

Vous entendrez deux fois chaque séquence.

Pour chaque item, mettez une croix dans la case qui correspond à votre choix.

	Série	Réseaux sociaux	Cours en ligne	Commerce en ligne	Jeux vidéo
Item 4a	A <input type="checkbox"/>	B <input type="checkbox"/>	C <input type="checkbox"/>	D <input type="checkbox"/>	E <input type="checkbox"/>
Item 5a	A <input type="checkbox"/>	B <input type="checkbox"/>	C <input type="checkbox"/>	D <input type="checkbox"/>	E <input type="checkbox"/>
Item 6a	A <input type="checkbox"/>	B <input type="checkbox"/>	C <input type="checkbox"/>	D <input type="checkbox"/>	E <input type="checkbox"/>
Item 7a	A <input type="checkbox"/>	B <input type="checkbox"/>	C <input type="checkbox"/>	D <input type="checkbox"/>	E <input type="checkbox"/>

ACTIVITÉ 3

Pour chaque item, lisez les phrases, écoutez deux fois chaque séquence puis mettez une croix dans la case qui correspond à votre choix.

Pour chaque item, mettez une croix dans la case qui correspond à votre choix.

Item 8a La personne parle...

- A ☐ ... d'une spécialité culinaire locale.
- B ☐ ... des institutions de la ville de Nice.
- C ☐ ... de la qualité des crudités locales.

Item 9a Le nouvel avion français A220...

- A ☐ ... est un succès car il a été construit au Québec.
- B ☐ ... respecte des normes d'économie d'énergie.
- C ☐ ... permet la meilleure gestion du personnel de la compagnie aérienne.

Item 10a Le reportage...

- A ☐ ... se réfère à un musée réunissant des statues en pierre.
- B ☐ ... annonce l'inauguration d'un musée.
- C ☐ ... dit que seulement une partie du site archéologique de Pompéi a été déjà explorée.

ACTIVITÉ 4

Écoutez deux fois le reportage sur la bande dessinée *Astérix* et, après avoir lu les hypothèses que l'on pourrait émettre, mettez une croix dans la case qui correspond à votre choix.

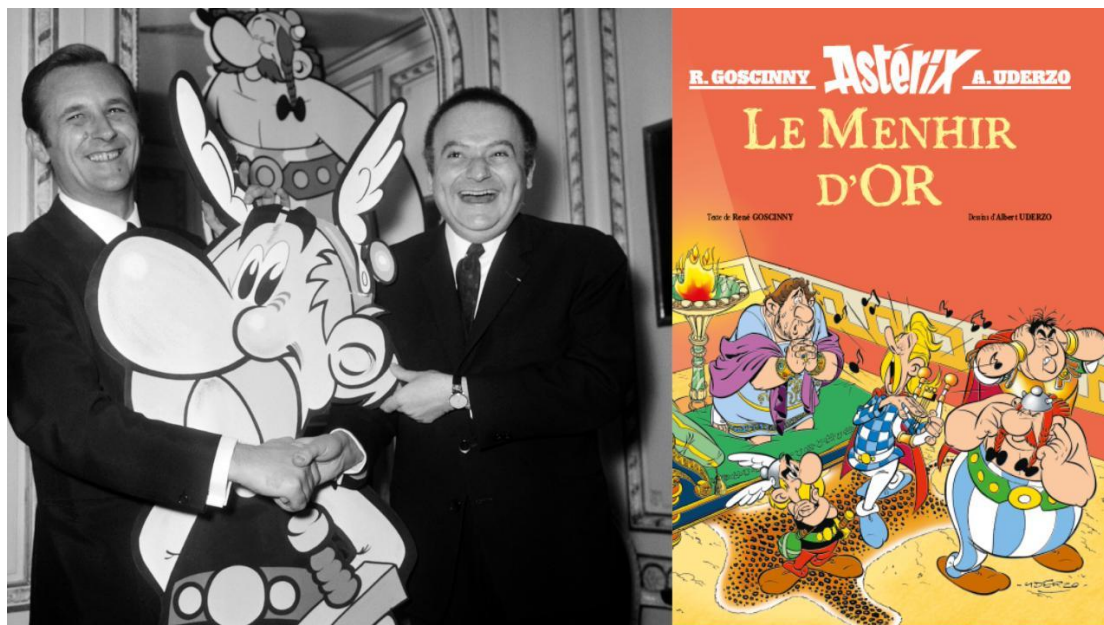

Item 11a La BD *Astérix* est apparue pour la première fois en...

- A ☐ ... 1949.
- B ☐ ... 1959.
- C ☐ ... 1969.

Item 12a Après la disparition de Goscinny, la BD *Astérix*...

- A ☐ ... a survécu.
- B ☐ ... a complètement changé de format.
- C ☐ ... a perdu son succès.

Item 13a La BD *Astérix* est une entreprise...

- A ☐ ... coûteuse.
- B ☐ ... qui apporte des gains financiers.
- C ☐ ... sans avenir.

ACTIVITÉ 5

Vous allez entendre deux fois un mini reportage sur le sommeil. Pour chaque item, lisez les phrases, écoutez puis mettez une croix dans la case qui correspond à votre choix.

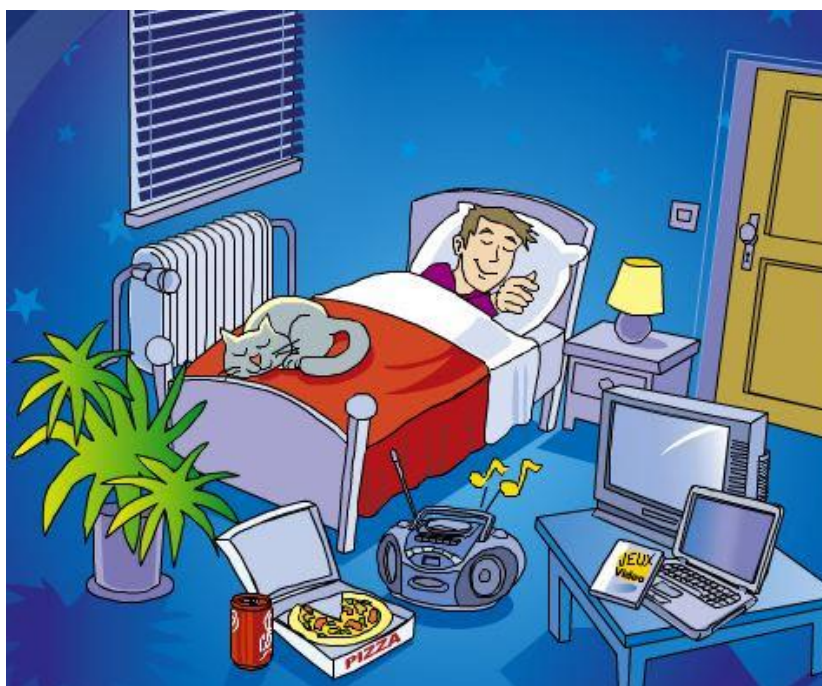

Item 14a Selon le reportage, le sommeil...

- A ☐ ... nous rend moins intelligents.
- B ☐ ... nous aide à mieux nous souvenir.
- C ☐ ... nous rend plus paresseux.

Item 15a Selon le reportage, l'utilisation des écrans...

- A ☐ ... perturbe le sommeil.
- B ☐ ... aide à s'endormir.
- C ☐ ... augmente la durée du sommeil.

ACTIVITÉ 6

À partir des séquences que vous allez entendre deux fois, à quel évènement se réfèrent les personnes qui parlent ?

Inscrivez chaque fois votre réponse sur les pointillés.

De quel évènement s'agit-il ?

Item 1b	Il s'agit d'une...
Item 2b	Il s'agit d'une fête d'...
Item 3b	Il s'agit d'une...
Item 4b	Il s'agit d'un...
Item 5b	Il s'agit d'un...

ACTIVITÉ 7

À partir des séquences que vous allez entendre deux fois, de quel animal parlent les personnes ?

Inscrivez chaque fois votre réponse sur les pointillés.

Item 6b
Item 7b
Item 8b
Item 9b
Item 10b

ΜΕΤΑ ΤΗ ΛΗΞΗ ΤΟΥ ΗΧΗΤΙΚΟΥ ΜΗΝΥΜΑΤΟΣ ΔΙΝΟΝΤΑΙ ΠΕΝΤΕ (5) ΛΕΠΤΑ ΤΗΣ ΩΡΑΣ ΓΙΑ ΑΝΤΙΓΡΑΦΗ ΤΩΝ ΑΠΑΝΤΗΣΕΩΝ ΣΤΟ ΕΝΤΥΠΟ 3.

ΤΕΛΟΣ ΜΗΝΥΜΑΤΟΣ